

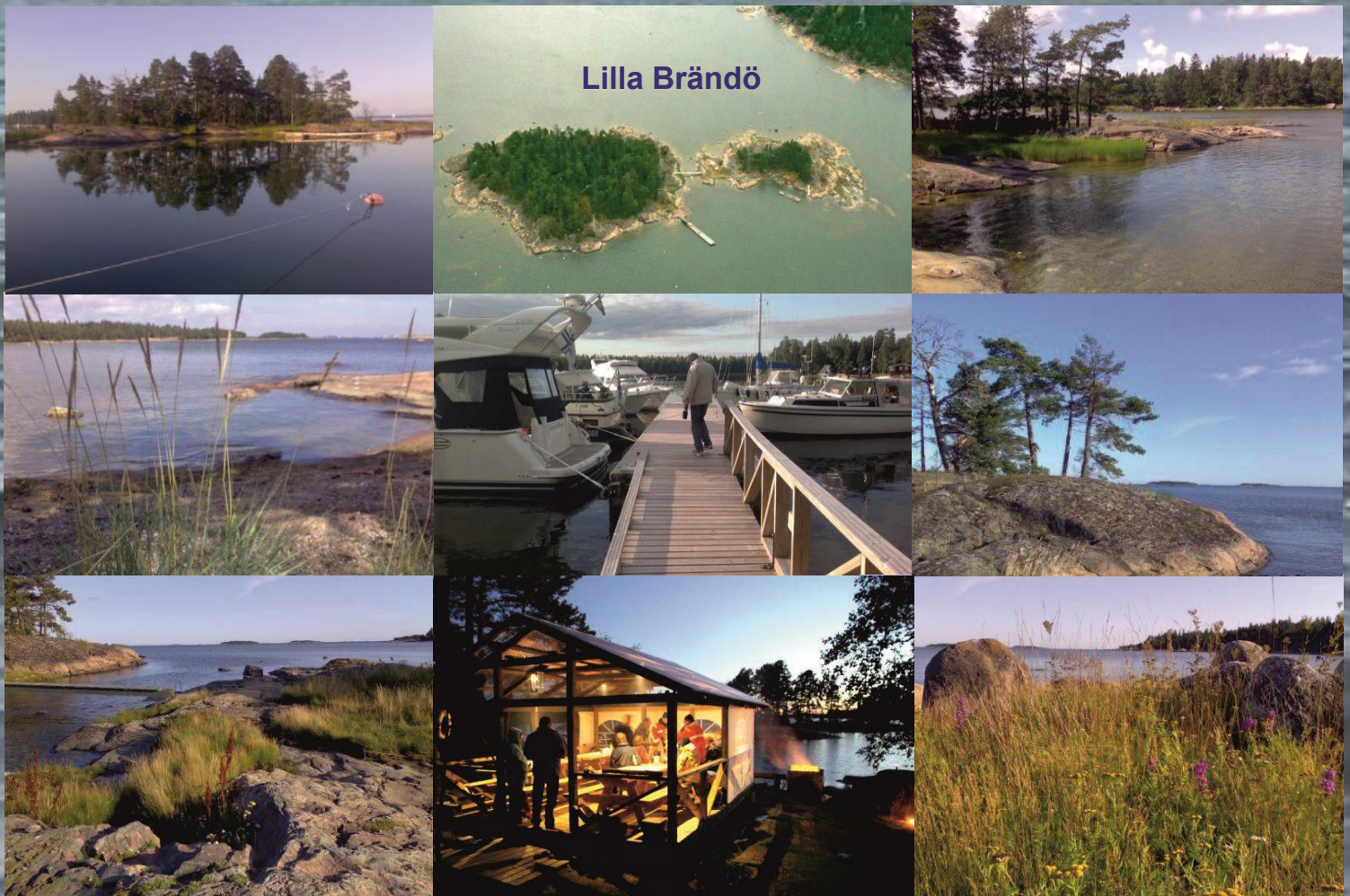

**Esbo
Navigatörer**

www.en.fi

**Kom med som medlem i Esbo Navigatörer och njut av vår
fina holme utanför Hirsala bara ett stenkast från Esbo**



Esbo Navigatörer r.f. är den enda svenska navigaonsföreningen i Esbo. Föreningen verkar för befrämjande av navigaonskunnighet bland fridssjöfarande. Den grundades 1976 och har nu ca. 140 medlemmar. Föreningen ordnar program i form av kurser, exkursioner, föreläsningar och annat som kan tänkas intressera skeppare. Mera om programmet meddelas i cirkulär, via hemsidan/facebook och per e-post

Medlemsavgift : 30 euro/år (inneh. förbundsavgift)
Brändöavgift : 70 euro/år
Medlemsansökan: Blankett finns under "Medlemskap" på www.en.fi

Föreningens postadress: Esbo Navigatörer rf
c/o Olle Grenman, Porkalavägen 836, 02480 KYRKSLÄTT
e-post: esbonavigatorer@gmail.com

MEDLEMSANSÖKAN TILL ESBO NAVIGATÖRER r.f.

För att föreningens styrelse skall kunna behandla din medlemsansökan ber vi dig noggrant fylla i följande data och returnera den ifyllda blanketten till föreningens adress (nedan):

NAMN:

FÖDELSEDATUM:

ADRESS:

POSTNUMMER:

Telefon: _____ E-post: _____

Avlagda skepparexamina:

Skärgårdsskepparexamen År: _____ vår/höst Var? _____.

Kustskepparexamen År: _____ vår/höst Var? _____.

Högsjöskepparexamen År: _____ Var? _____.

Varför vill du bli medlem i Esbo Navigatörer?:

Eventuella övriga uppgifter:

Båt (typ och namn) _____

Ev. tidigare medlemskap i navigationsförening: _____

_____/_____
Ort Datum Underskrift

Returnera per post eller e-post till:

Esbo Navigatörer,c/o Olle Grenman, Porkalavägen 836, 02480 KYRKSLÄTT / esbonavigatorer@gmail.com

Styrelsens beslut: _____